



Plataformas de concertación

Una apuesta por la gobernabilidad local en cuencas hidrográficas

Experiencias y lecciones aprendidas por el Programa Focuenas en Nicaragua y Honduras

RENOC



PROGRAMA ESTRATÉGICO

“INNOVACIÓN, APRENDIZAJE Y COMUNICACIÓN PARA LA CO-GESTIÓN ADAPTATIVA DE CUENCAS”

Nicaragua, Honduras

Programa estratégico para el CATIE y para la Región; combina la acción con la investigación en forma participativa, aplicando la metodología de gestión adaptativa, a ser realizado mediante “alianza de aprendizaje con municipios, comités de cuencas y otros actores nacionales o regionales que tienen la competencia del manejo de cuencas.

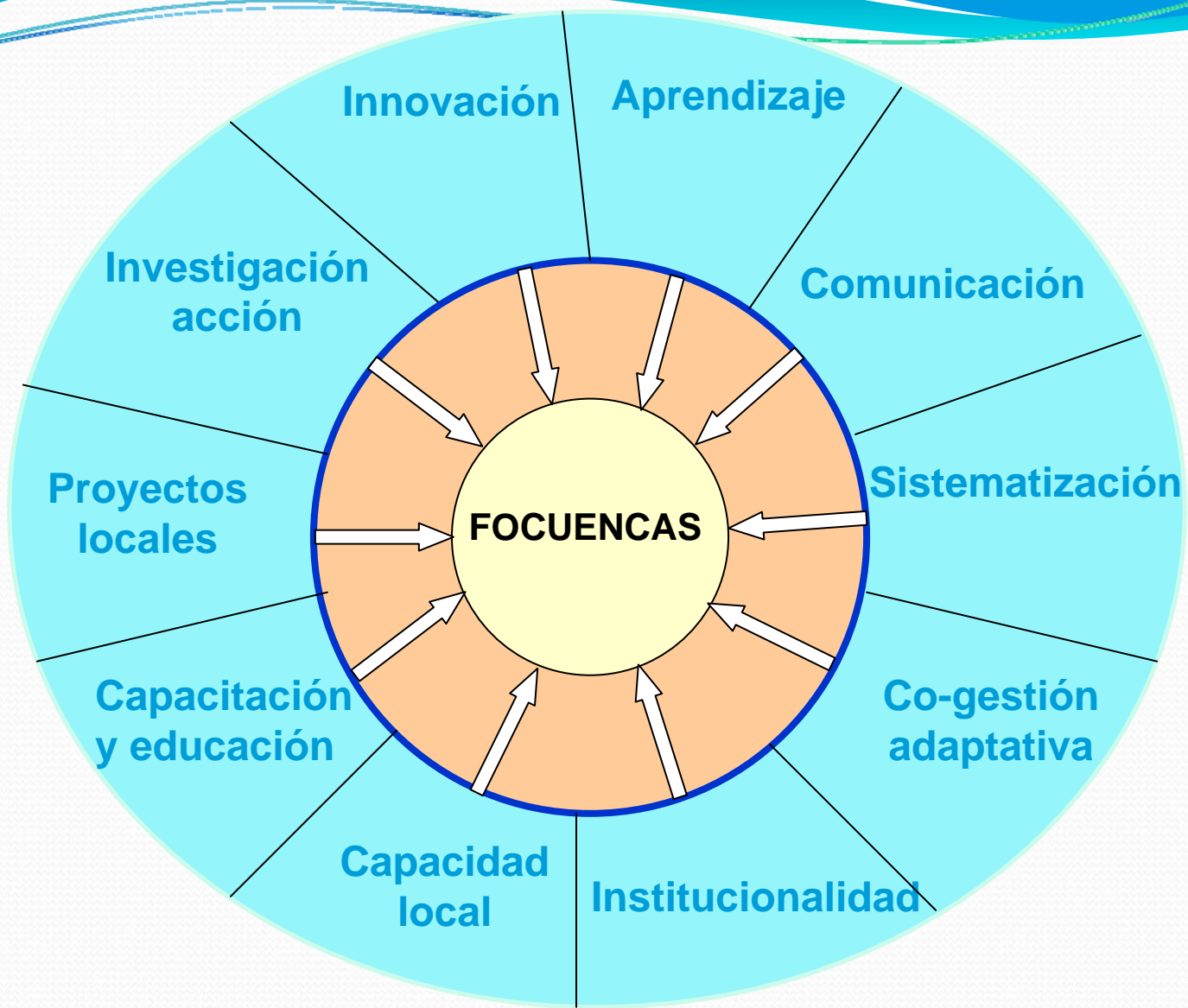

PROGRAMA ESTRATÉGICO FOCUENCAS II

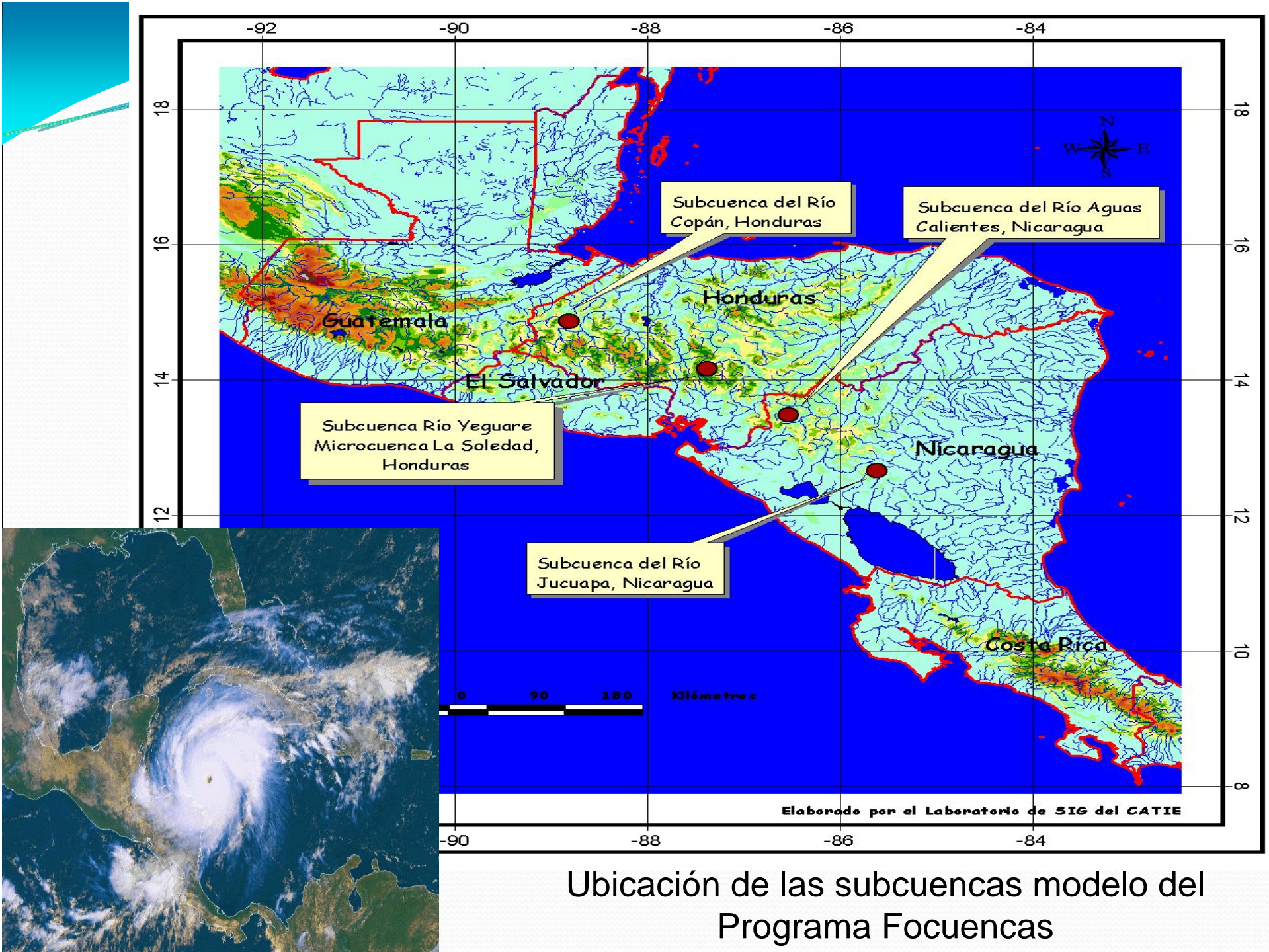

Ubicación de las subcuencas modelo del Programa Focucenas

HONDURAS

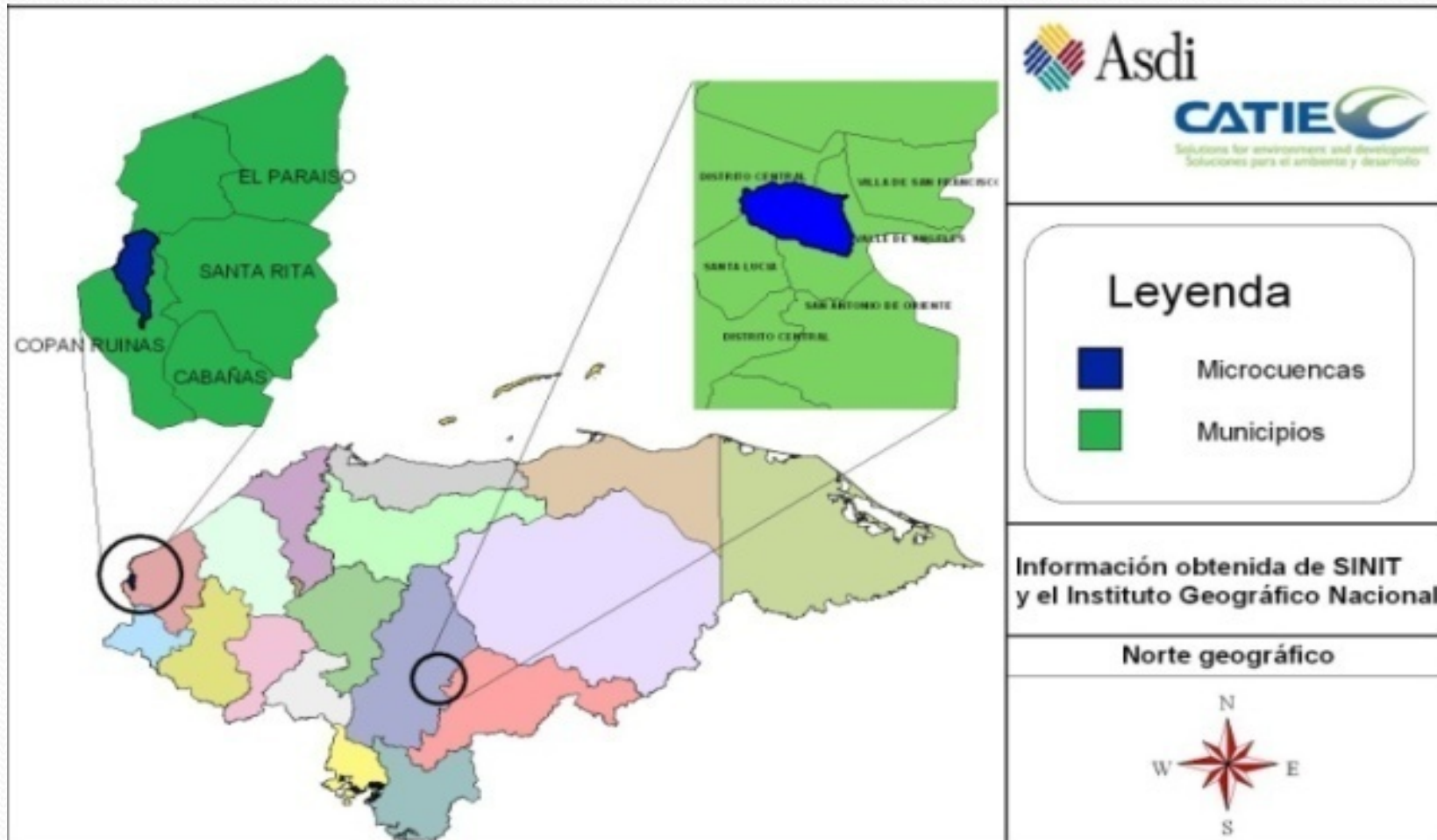

NICARAGUA



MAPA DE CUENCAS NICARAGUA

HONDURAS

MAR CARIBE

OCEANO PACIFICO

COSTA RICA

LEYENDA

- ④ CODIGO DE CUENCA
- ∟ RIOS
- E. TELEMETRICAS FUTURAS
- ★ E. HIDRO_PLUVIOMETRICAS
- E. TELEMETRICAS



Modelo de cogestión adaptativa

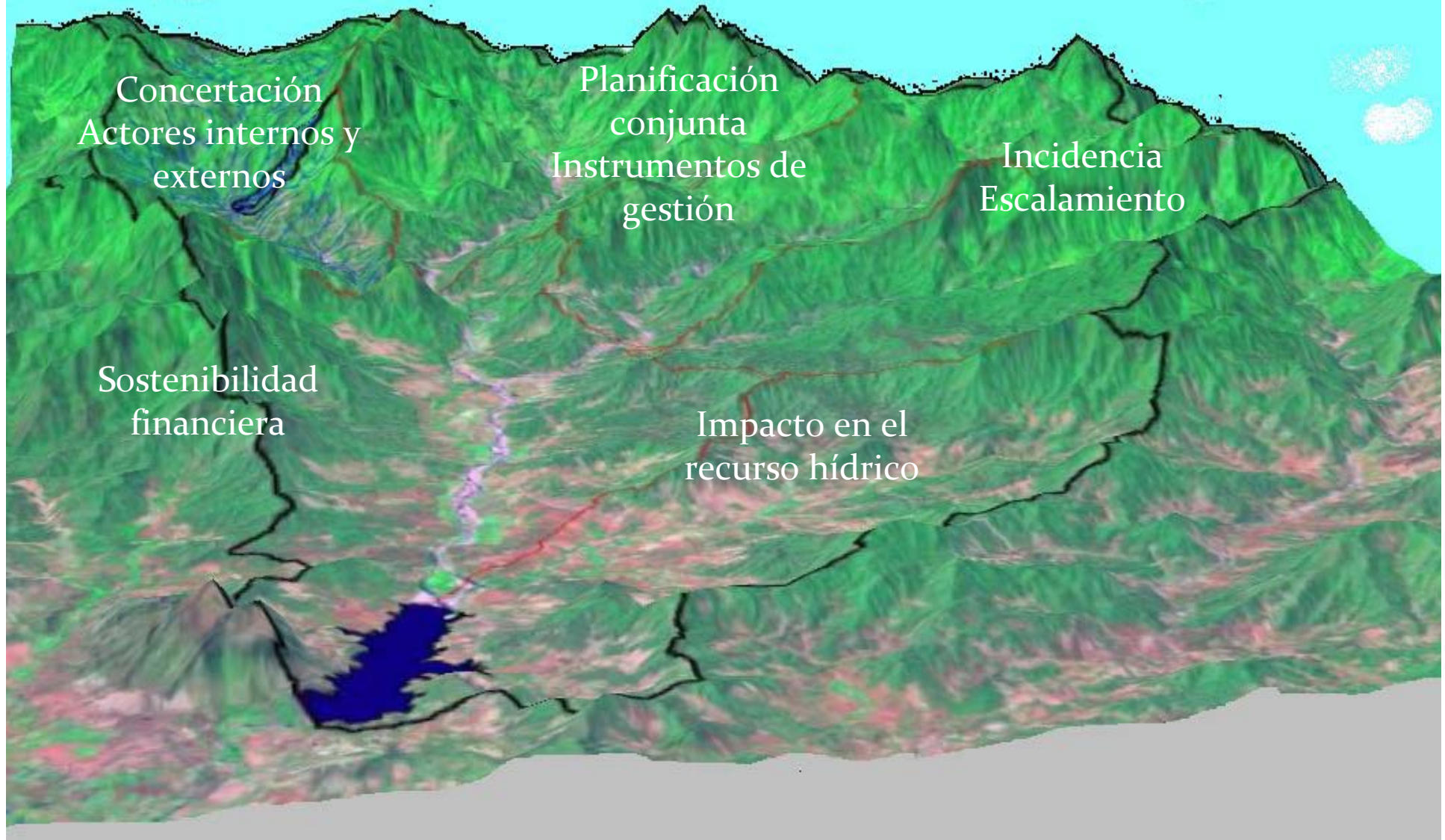

La apuesta inicial

Preguntas iniciales del modelo de cogestión adaptativa	Temas de acción-investigación
¿Cómo lograr un arreglo de una gobernabilidad en cuencas?	Comité de cuencas (otras alternativas de institucionalidad)
¿Qué elemento de planificación y monitoreo son necesarios para el manejo de una cuenca?	Planes de cogestión u otros instrumentos
¿El quehacer en el manejo en una cuenca o como mejorar la cantidad y calidad del agua?	Zonas críticas de recarga hídrica
¿Cómo financiar el manejo de cuencas?	Fondo ambiental (otros mecanismos de financiamiento?)
¿Cómo se vincula el manejo de cuencas a nivel local con otras escalas y nacional?	Institucionalización de la cogestión de cuencas, local, nacional, escalamiento territorial?

Construyendo plataformas

Gobierno local

Instituciones estatales

Sociedad civil

Gremios

ONGs



Marco Legal: Legitimidad

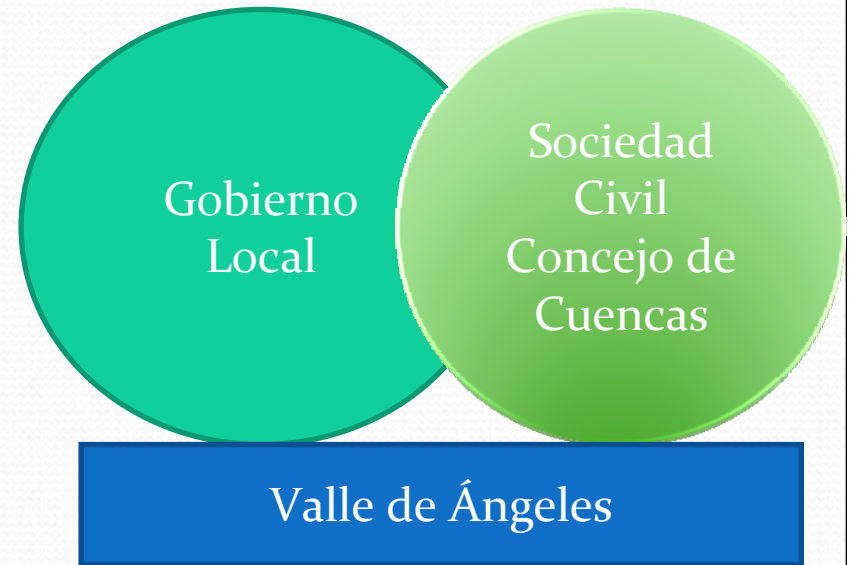
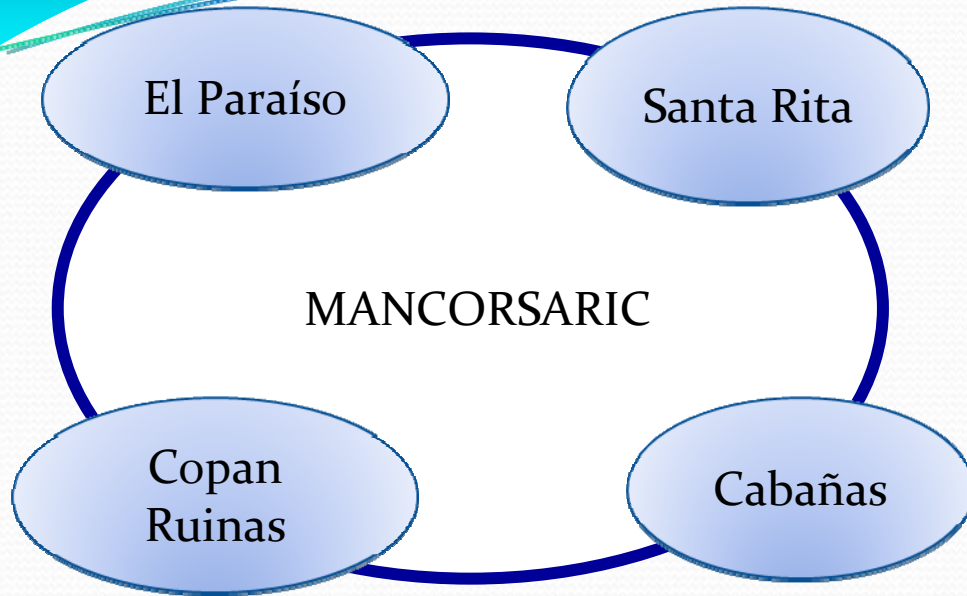

HONDURAS





NICARAGUA

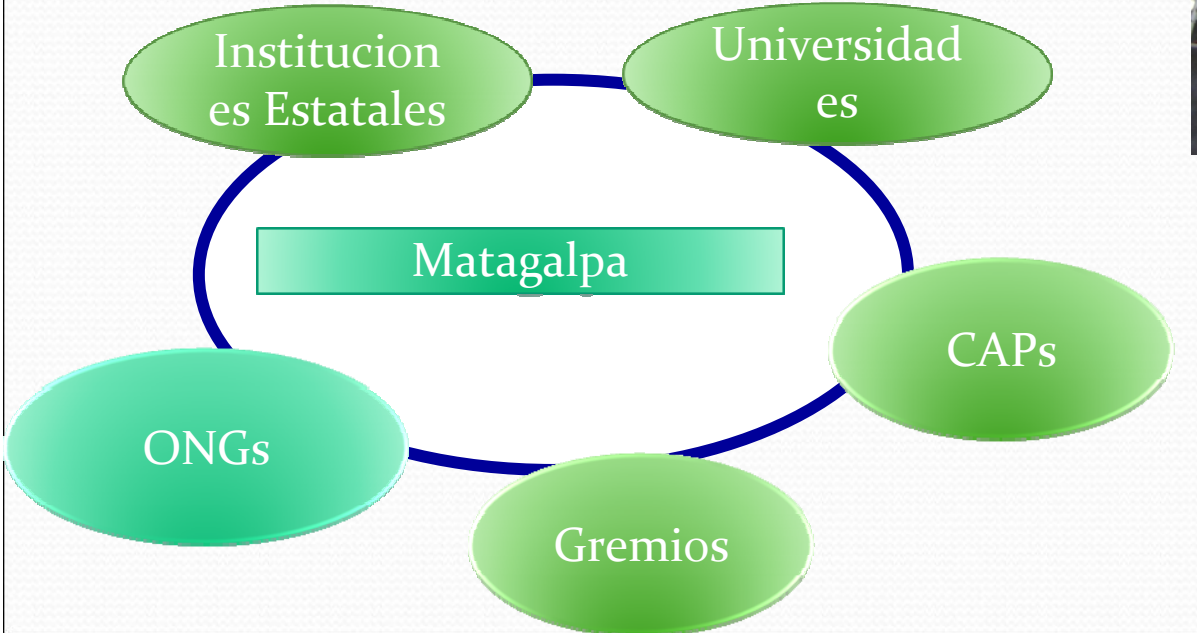

El escenario una dura realidad

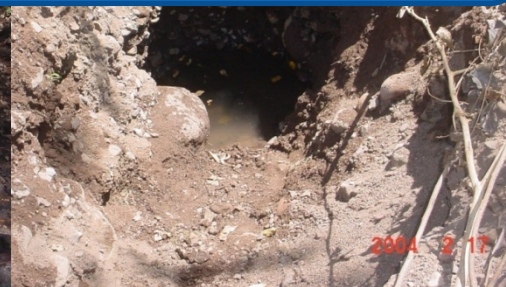
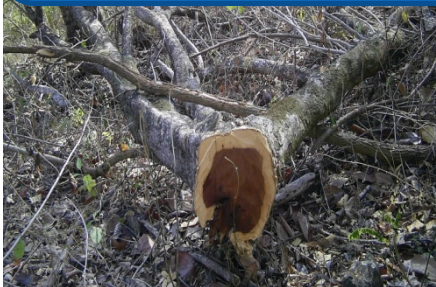

El escenario una dura realidad



Subcuenca Aguas Calientes, Somoto, Nicaragua

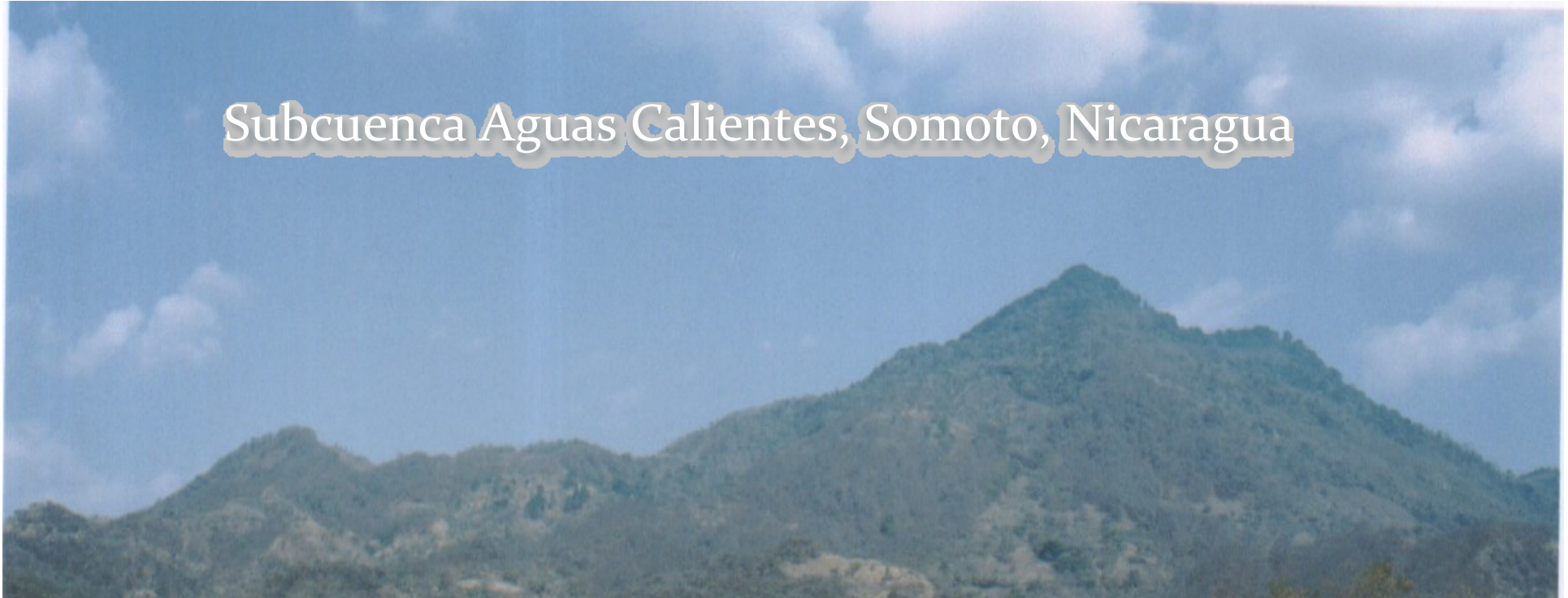

La participación de los actores y la equidad



“ A pesar de que no se leer, soy la coordinadora de un grupo comunitario y me siento muy contenta, porque eso no limita mi participación, pero este ha sido un proceso con el comité de cuenca. Antes yo no sentía seguridad de participar en las organizaciones. Pero, con los talleres y los intercambios de experiencias con mujeres fortalecidas me he dado cuenta que nosotras somos capaces de ejercer diversos cargos en todas las estructuras de la comunidad ...”

Luz Marina Acebedo, Aguas Calientes, Somoto, Nicaragua



Los comités locales de cuencas.

Los comités locales de cuenca, son estructuras de base en cada comunidad de carácter operativo, son la base de operación en el territorio y sus funciones serán ejercidas por las Asociaciones de Pobladores.

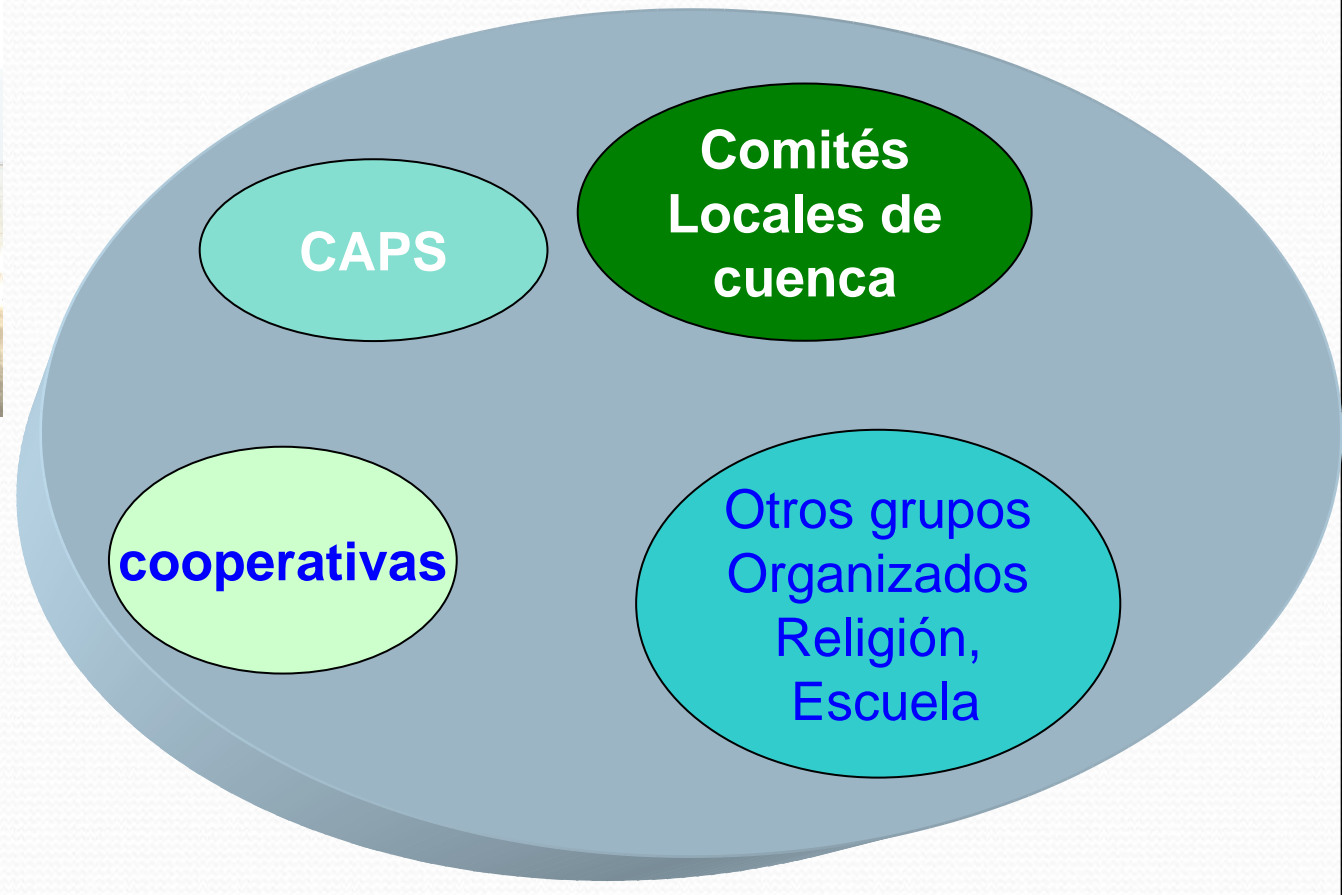

PARTICIPACIÓN DE LA MUJER EN LA GESTIÓN DEL CONOCIMIENTO





Instrumentos de trabajo para el funcionamiento de los comités

La planificación adaptativa: una brújula en la subcuenca





Plan de cogestión

GESTION DEL AGUA

AGRICOLA

CADENAS DE MERCADO

GESTION DE RIESGOS ANTE DESASTRES NATURALES

El fondo ambiental: puente entre la planificación y la acción

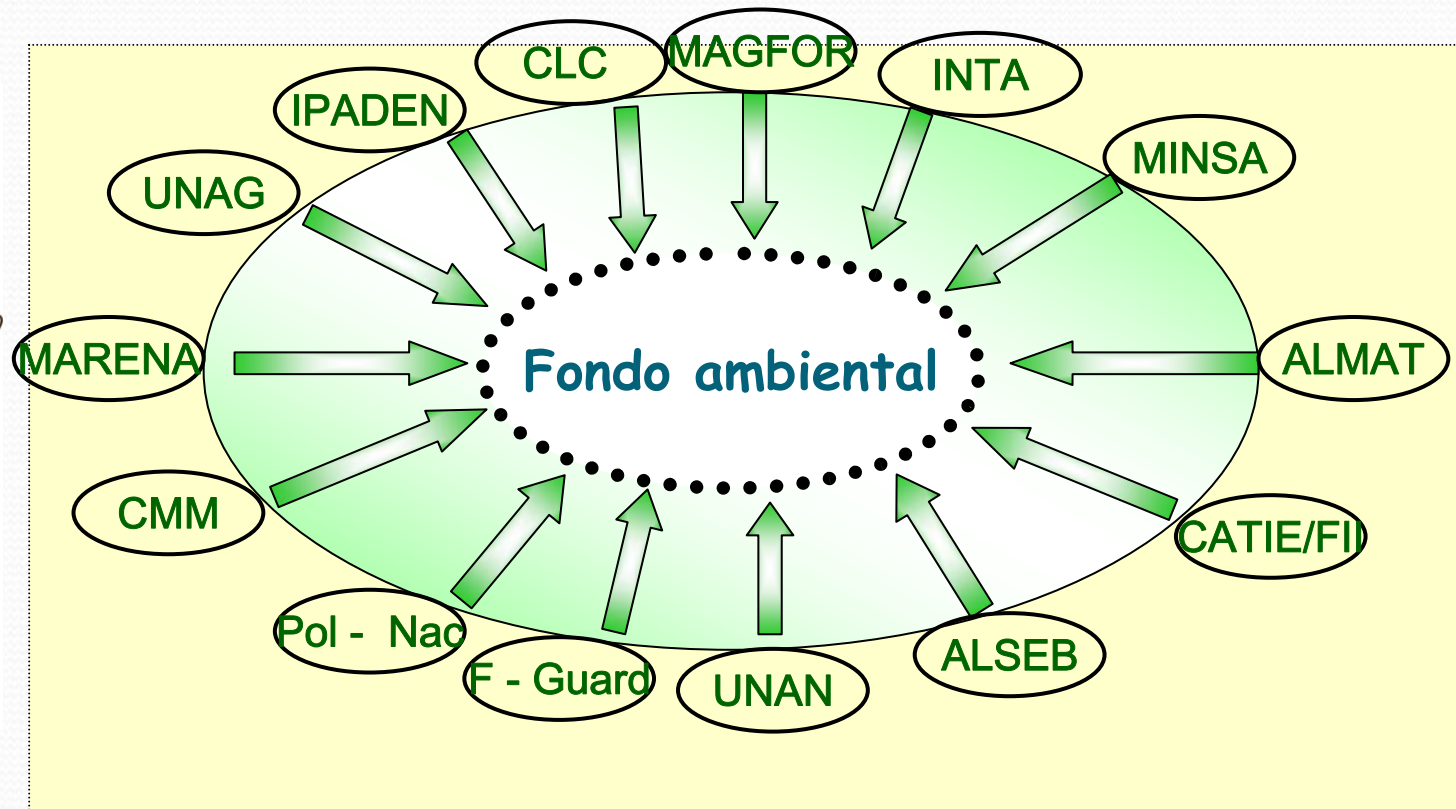

La estrategia de intervención: el agua como eje integrador

- Sensibilización, Capacitación y comunicación
- Referéndum y ordenanzas
- Declaratorias de zonas de vocación forestal
- Áreas bajo régimen especial para la producción de agua
- Contratos de créditos vinculantes
- Compra de tierras ZRH
- Arreglos Compensación municipal
- Delimitación de ZRH, fuentes de agua
- Alternativas de ahorro y energía
- Cambio de uso del suelo
- Manejo de pasturas y arreglos en ZRH
- Cosecha de agua
- fondos comunitarios

- Escuelas Campos (ECAS)

**Si lo oigo lo olvido, si lo veo me acuerdo,
si lo hago será mió para siempre**

**Fogones mejorados, biodigestores, Alternativas energéticas,
producción sostenible y seguridad alimentaría**



Escuelas de campo con ganaderos de la subcuenca del río Copán "ECAS"

CAPACITACIONES

SISTEMAS DE SIEMBRA

CALIDAD SEMILLA

ORDEÑO LIMPIO

PRUEBAS GERMINACIÓN

VIVEROS

ALIMENTACIÓN CORPORAL

06/06/2006 11:43 am

04/07/2006 6:13 am



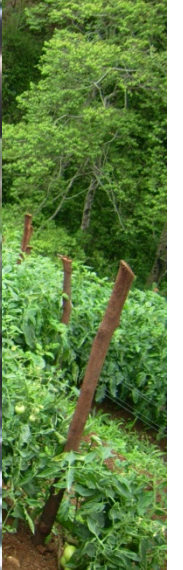
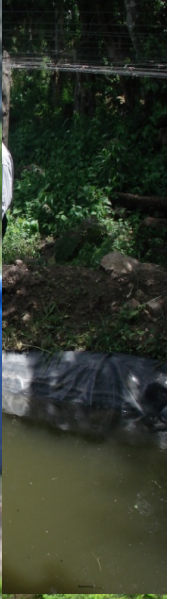

Cosecha de agua ganado, peces



Cosecha de agua



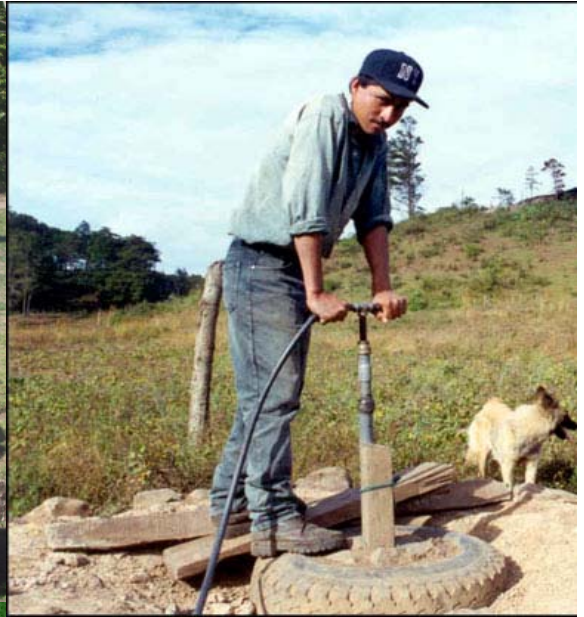



RED DE COMUNICADORES AMBIENTALISTAS



PERIODISTAS AMBIENTALISTAS TV, PRENSA, RADIO



2007/07/05 17:26



COMITÉ de la Subcuenca del Río Jucuapa

Asdi CATIE FOCUENCAS II

Planificación y Comunicación para la cogestión adaptativa de cuencas.

Procesos de interés conjuntos

Planificación y Comunicación para la cogestión adaptativa de cuencas.

Fondo Ambiental Gestión Zonas de recarga hídrica.

Comité de Cuencas:

ALMAT - MARENA - MAGFOR - UNAG - CMM - UNICAFE - GUARDABARRANCO - COMITES LOCALES - UNAN - POLICIA NACIONAL - MEDIOS DE COMUNICACIÓN.

CASA / NORMAS DE HIGIENE PERSONAL

- LIMPIEZA INTERNA Y EXTERNA DE LA CASA.

DESPUES DE USAR LETRINA LAVARSE LAS MANOS.

- ROPA LIMPIA.

- PROCURAR QUE EN LA COCINA NO SE ENCUENTREN ANIMALES.

- HERVIR O LAVAR RECIPIENTES DE ALMACENAMIENTO.

Objetivo de Reconstrucción y Unidad Nacional de Asdi, PlanAsdi / MINISTERIO DE SALUD

Comité de la Subcuenca del Río Jucuapa

Innovación, Aprendizaje y Comunicación para la Cogestión Adaptativa de Cuencas

Con el apoyo de:

FOCUENCAS II CATIE Asdi

ALMAT-ALSEB-INTA-MARENA-MAGFOR-UNAG-UNICAFE-MINED-MINSA GUARDABARRANCO-COMITES LOCALES- UNAN-EJERCITO-POLICIA NACIONAL

Asdi CATIE FOCUENCAS II

MAGFOR - UNAG - UNICAFE - MINED - MINSA - COMITES LOCALES - UNAN.

Subcuenca del Río Jucuapa

Las capacidades locales para el Manejo Integrado de Zonas Hidrográficas

Abril	Mayo	Junio
Julio	Agosto	Septiembre
Octubre	Noviembre	Diciembre





FORMACIÓN A DISTANCIA



INSERCIÓN DE LOS ESTUDIANTES A LOS CAPS Y LOS CLC.

El sistema de monitoreo: Una manera de tomar el pulso

Criterios	Indicadores	Actores
Disponibilidad de agua en cantidad y calidad	-variación de caudales -DBO -Enfermedades	CAPs MINSA
Cobertura vegetal y uso de ZRH	-Aumento o disminución de cobertura	Municipalidad CAPs, Juntas de agua, OG
Grado de organización	-Funcionamiento CC, convergencia	Comité de cuenca
Políticas normas locales para el manejo de cuencas	-ordenanzas -leyes nacionales -arreglos internos	Municipio, Instituciones locales, CAPs





Comité de Cuenca Bimunicipal Aguas Calientes

SOMOTO- SAN LUCAS

REFERENDUM

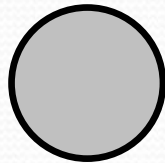

QUEMA

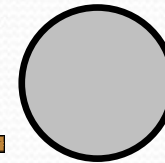

DESPAILE

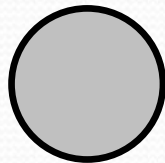

NO QUEMA

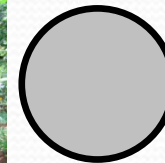

NO DESPAILE

Ordenanzas



Sistematización



- Tesis pre-posgrado
- documentales
- versiones populares
- Síntesis para decisores
- Artículos
- Manuales
- metodologías

Comité de la subcuenca del Río
Jucuapa

Matagalpa - Nicaragua

Una apuesta por la gobernabilidad local en cuencas hidrográficas

Plataformas de concertación
Experiencias y lecciones por el Programa en Honduras

COMITÉ EJECUTIVO

Miembros del Comité Ejecutivo de Cuenca 2009

ÚLTIMOS EVENTOS: Organización y capacitación

Organización Comité Local 2009:
En Junio se realizó la elección de los Comités Locales de la Subcuenca Jucuapa. Ocho (8) comités electos por las comunitarios.

Capacitación CAPS - Jucuapa:
En coordinación con INPADEN se capacitó a los comités de agua potable de la Subcuenca Jucuapa y estudiantes de educación a distancia. El taller se impartió sobre contabilidad básica.

PLAN DE COGESTIÓN
Subcuenca Aguas Calientes



...ento del Comite de Agua, ...ble y Saneamiento."
MERCEDES # 3

...MARENA-MAGFOR-UNAG-UNICAFE-MINED-MINSA
...MITES LOCALES- UNAN-EJERCITO-POLICIA NACIONAL
...UNICACIÓN-COLETIVO DE MUJERES-FUNDEC
...MOVIMIENTO COMUNAL

COMITE EJECUTIVO DE LA SUBCUENCA DEL RÍO DE JUCUAPA MATAGALPA

Con el apoyo de:



FOCUENCAS II



COMITÉ DE LA SUBCUENCA DEL RÍO JUCUAPA
MATAGALPA-NICARAGUA



Diagrama de Recarga Hídrica.



Construcción de arreglos entre productores y usuarios del agua

Comité de la Subcuenca del Río Jucuapa

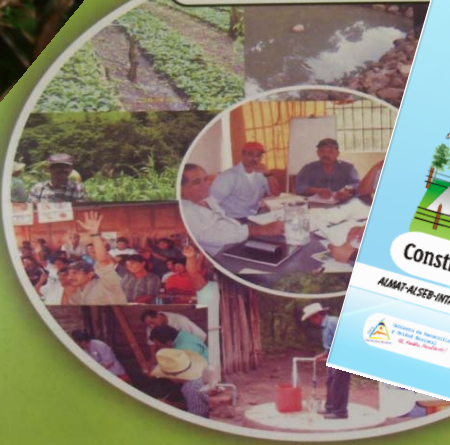
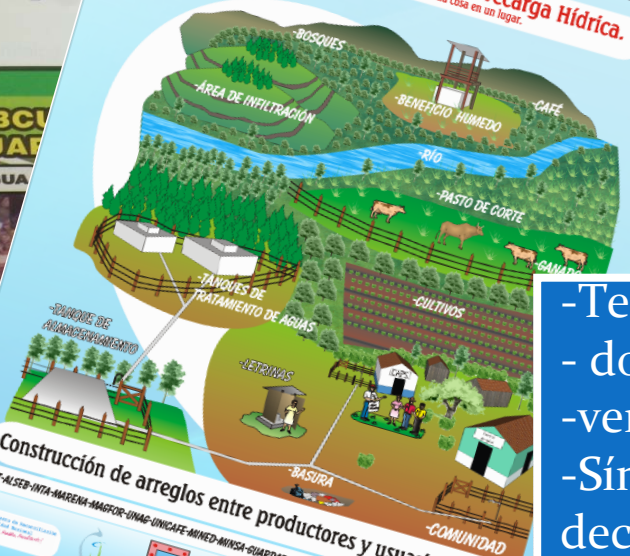
"Fortaleciendo las capacidades de los actores locales para la cogestión y el manejo de la subcuenca del río Jucuapa"

Gobierno de Reconciliación y Unidad Nacional
Dr. Pablo Accastor



FOCUENCAS II

ALMAT-ALSEB-INTA-MARENA-MAGFOR-UNAG-UNICAFE-MINED-MINSA GUARDABARRANCO-COMITES LOCALES-UNAN-EJERCITO-POLICIA NACIONAL-INAFOR

Con la colaboración de CATIE / FOCUENCAS II / ASDI

Vinculación Escalamiento

Nivel local ↔ Nivel nacional

Institucionalidad territorial

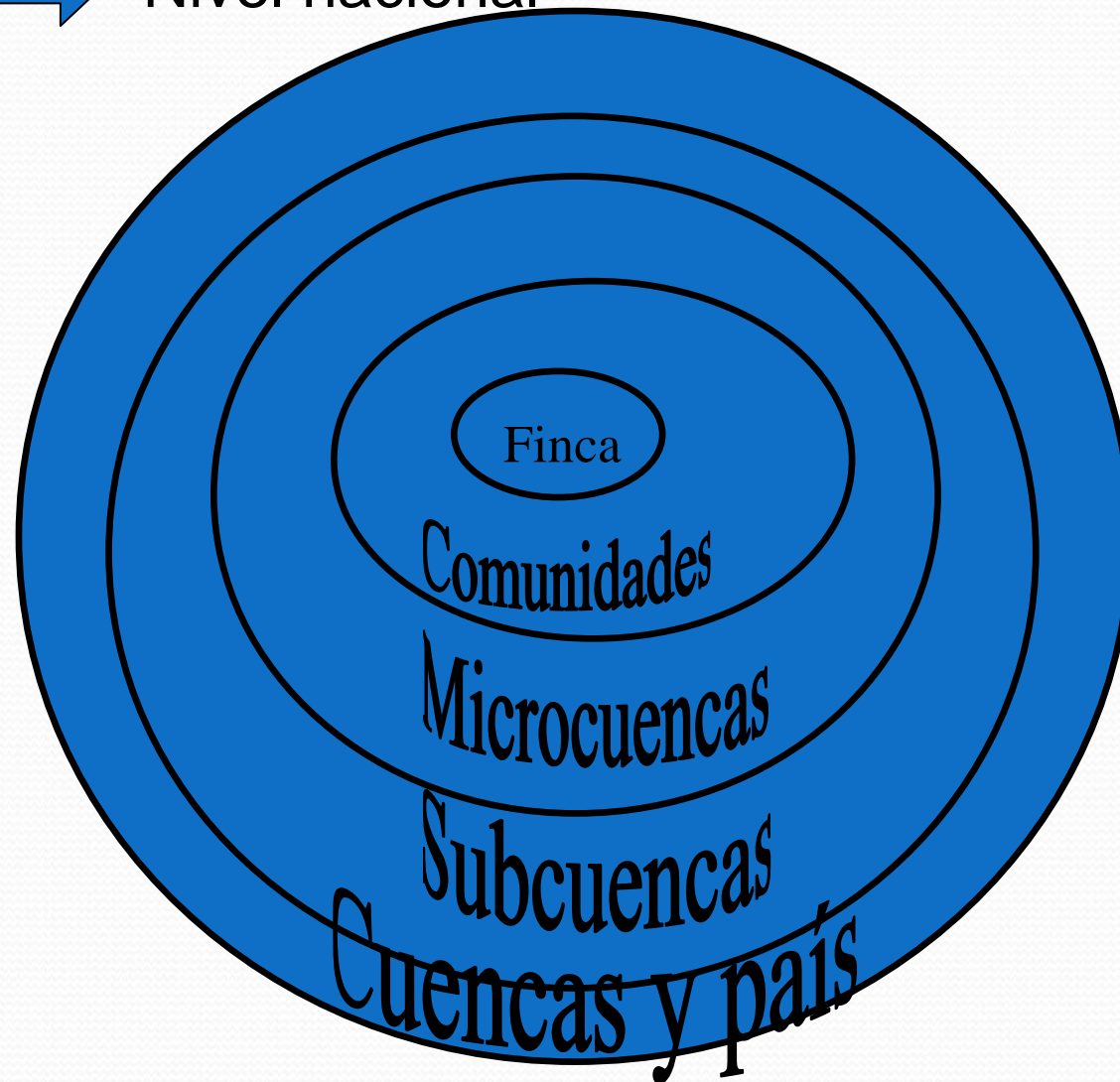

Visitas de Misiones, Grupos de Productores, técnicos.



SUECIA



SOMOTO



VARIOS DEPTOS DE NICARAGUA



NORUEGA



INTA Y BANCO MUNDIAL



JICA JAPON



FADESE



COSTA RICA

**MANAGUA, MASAYA, GRANADA,
CARAZO, LEON CHINADEGA,
JUIGALPA**



HONDURAS

09/25/2007 14:52



RED NACIONAL DE ORGANISMOS DE CUENCAS (RENOC)

III Foro Nacional de Cuencas Hidrográficas

Concertación Ambiental

12 y 13 de noviembre de 2009
Managua, Nicaragua



RENOC



VENTANA INICIAL

ry Bookmarks Tools Help

http://www.geolatina.net/cuencasnicaragua/

la Nicaragüense... X



Buscar

Search this site:

Buscar

Secciones

- Inicio
- Directorio de Autores
- Contáctenos

Inicio de sesión

Nombre de usuario: *

Contraseña: *

Iniciar sesión

- Crear cuenta nueva
- Solicitar nueva contraseña

Inicio

¿Qué es la Enciclopedia de Cuencas?

La Enciclopedia Nicaragüense de Manejo Integrado y Gestión de Cuencas Hidrográficas es una iniciativa nicaragüense para recoger y organizar en un sitio único los conocimientos y experiencias de los profesores, docentes y expertos en el tema y ponerlos a disposición de estudiantes de manejo y gestión de cuenca, técnicos que trabajan en el tema y, en general, personas interesadas en el tema.

Los beneficiarios principales de esta iniciativa son los docentes y estudiantes de manejo y gestión de cuencas hidrográficas del país. Sin embargo, al ser un sitio de acceso público, se espera también que la Enciclopedia se convierta en un punto de referencia general para todas las organizaciones y personas relacionadas en esta temática en el país.

La Enciclopedia ha sido preparada y es mantenida y enriquecida por las personas incluidas en el Directorio de Autores, y apoyada institucionalmente por las Instituciones participantes.

Para consultas y sugerencias por favor emplear la información suministrada en la sección Contáctenos que se presenta a la izquierda.

Para entrar a la Enciclopedia utilice el "Índice" a su derecha o haga clic aquí. El acceso a los contenidos de la Enciclopedia es libre y no es necesario inscribirse ni tener códigos de acceso.

Índice

- ▷ Enciclopedia Nicaragüense de Cuencas

Inbox for imbach@r... Inicio | Enciclopedia... Microsoft PowerPoi... ES



**COPAN – RUINAS-
HONDURAS**



VALLE DE ANGELES HONDURAS



MATAGALPA NICARAGUA



SOMOTO NICARAGUA





Gracias por su
atención

ncastel@catie.ac.cr

Néstor Castellón

RENOC



NICARAGUA